

KØDKVÆG I NATURPLEJEN

Landskonsulent Heidi Buur Holbeck
Temamøde kødkvæg

Brønderslev d. 8.
januar 2015

FAKTA OM NATURPLEJEN

- Det plejekrævende areal udgør samlet set ca. 342.000 ha (beskyttet natur).
- ca. 209.000 ha er § 3-arealer uden for Natura 2000.
- ca. 133.000 ha ligger i Natura 2000-områder.

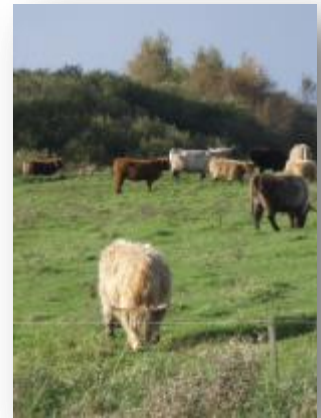

NATURBESKYTTELSESLOVENS § 3 - BESKYTTEDE NATURAREALER



Danmarks Miljøportal

Data om miljøet i Danmark

Nyheder Service status Driftsstatus Vejledninger

Søg efter objekter på kort...

Temaer

Profiler Landbrug

Vis signaturforklaring

Filtrer

- Overfladevand
- Sø- og vandløbsstationer
- Naturbeskyttelse og Natura2000,...
- Beskyttede vandløb
- Beskyttede naturtyper
- Eng
- Hede
- Mose
- Overdrev
- Strandeng
- Sø
- EF-fuglebeskyttelsesområder
- EF-habitatområder
- Ramsar områder



HVAD ER JERES STØRSTE BEKYMNINGER I FORHOLD TIL AT UDFØRE NATURPLEJE?



HVAD SIGER ANDRE LANDMÆND?

- Vil gerne naturen
- Fokus på produktion
- Skal være praktisk muligt
- Bekymring for aflede effekter af naturpleje
- Restriktioner og kontrol
- Ændringer i regler
- Økonomi



KONTROLLEN AF TILSKUDSORDNINGEN FYLDER MEGET

- Krav i tilsagn kan være meget svære at gennemskue og overholde – naturen er variabel, men det er reglerne ikke
- Misligholdelse af tilsagn har medført bortfald med krav om tilbagebetaling af tidligere udbetalt tilskud
- Nogle landmænd er blevet ramt virkelig hårdt af tilbagebetalingskrav – Mange andre er blevet bekymret for at søge tilskud



VÆSENTLIGE ÆNDRINGER FRA 2015 - FORELØBIGT UDKAST

1. Lempelser i sanktioneerne = Tilbagebetaling efter alvor og omfang
2. Tilskud til naturarealer uden grundbetaling stiger til 2.600 kr./ha (i 2014 2.000 kr./ha)
3. Tilskudsfordring muligt i kalveskjul og ved indbinding
4. Kontrol efter fast græsningstryk nedsættes til 1,2 Storkreatur/ha (i dag 1,5 st/ha)
5. Måretning af tilskud



MÅLRETNING AF TILSKUDSMIDLER TIL DEN MEST VÆRDIFULDE NATUR



Naturarealer der aldrig har været dyrket

- Beskyttelse
- Evt. pleje



Halvkulturarealer

- §3 beskyttede arealer
- Pleje/Ekstensiv drift

De sjældne arter er på eksisterende naturarealer. Derfor fokus på plejen af disse arealer.

Permanente græsarealer

- Opdyrkes jævnligt
- Gødes og sprøjtes

BIODIVERSITET: FOKUS PÅ BESKYTTELSE AF SJÆLDNE OG TRUEDE DYR OG PLANTER



STRATEGI FOR NATURPLEJE

- De mest værdifulde naturarealer er ofte ukorrente og fjerntliggende arealer
- Besværlige at pleje
- Lav tilvækst for dyrene
- Dårlig økonomi i kødtilvækst
- Økonomien skal komme fra tilskud
- **Målet er naturpleje**



HIGH NATURE VALUE

ALLE LYSÅBNE AREALER VURDERES UD FRA 14 FORSKELLIGE PARAMETRE OG TILDELES EN SCORE FRA 0 – 13 UD FRA FØLGENDE KRITERIER

- Kystnærhed
- Lavbundsareal
- Skråning/Skrænt
- Beskyttet natur
- Nærhed til beskyttet natur
- Nærhed til småbiotop
- Ekstensiv landbrugsdrift
- Levesteder
- Økologisk mark
- Planteindikator 1
- Planteindikator 2
- Planteindikator 3
- Forekomst af rødlistet/bilags art 1
- Forekomst af rødlistet/bilags art 2



BELØNNING FOR GOD NATURPLEJE

- Det nye system betyder, at det bliver en fordel at have sjældne arter
- Kun §3 arealer uden for Natura 2000 områder med en score på over 5 kan søge tilskud til plejegræs i 2015



Tjek HNV værdien på dine arealer på www.arealinfo.dk

Danmarks Miljøportal
Data om miljøet i Danmark

Nyheder Service status Driftsstatus Vejledninger Search...

Bruge kortet Søge og finde Koordinater og mål Andre værktøjer

Panorer Zoom Ind Zoom ud Opstarts område Hele området Foregående kortudsnit Næste kortudsnit Street View Information (punkt) Skala: 1: 14.916 + Spring til bogmærke

Punkt Linje Ellipse Polygon Trekant Fortryd Fjern grafik Rediger Hvad er dette? Hjælp

Tekst Frihånd Cirkel Rektangel Pil Tegneværktøjer Genskab Slet

Resultater (1) Her kan jeg...

<< Se historik Vis valgte >>
Juster resultatet Tabel oversigt Udvælg alle Fravælg alle

Temanavn: HNV-Indikatorkort
HNV score: 5

Temanavn: HNV-Indikatorkort

Zoom til objekt Panorer til objekt Dan en rapport Kopier objekt Tilføj til Eksporter objekternes vedhæftninger

Detaljer Attributter

HNV score: 5
Kystnærhed: Nej
Lavbundsareal: Ja
Skråning/Skrænt: Nej
Beskyttet natur: Ja
Nærhed til beskyttet natur: Ja
Nærhed til småbiotop: Nej
Ekstensiv landbrugsdrift: Ja
Økologisk mark: Ja
Planteindikator 1: Nej
Planteindikator 2: Nej
Planteindikator 3: Nej
Forekomst af rødlistet/bilags art 1: Nej
Forekomst af rødlistet/bilags art 2: Nej
Levesteder: Nej

Temaer Resultater (1)

1000fod 250m X: Y:

Danmarks Miljøportal

Data om miljøet i Danmark

Nyheder Service status Driftsstatus Vejledninger

Søg efter objekter på kort...

Temaer

HNV (områder med høj naturværdi)

- 0
- 1
- 2
- 3
- 4
- 5
- 6
- 7
- 8
- 9
- 10
- 11
- 12
- 13
- 14

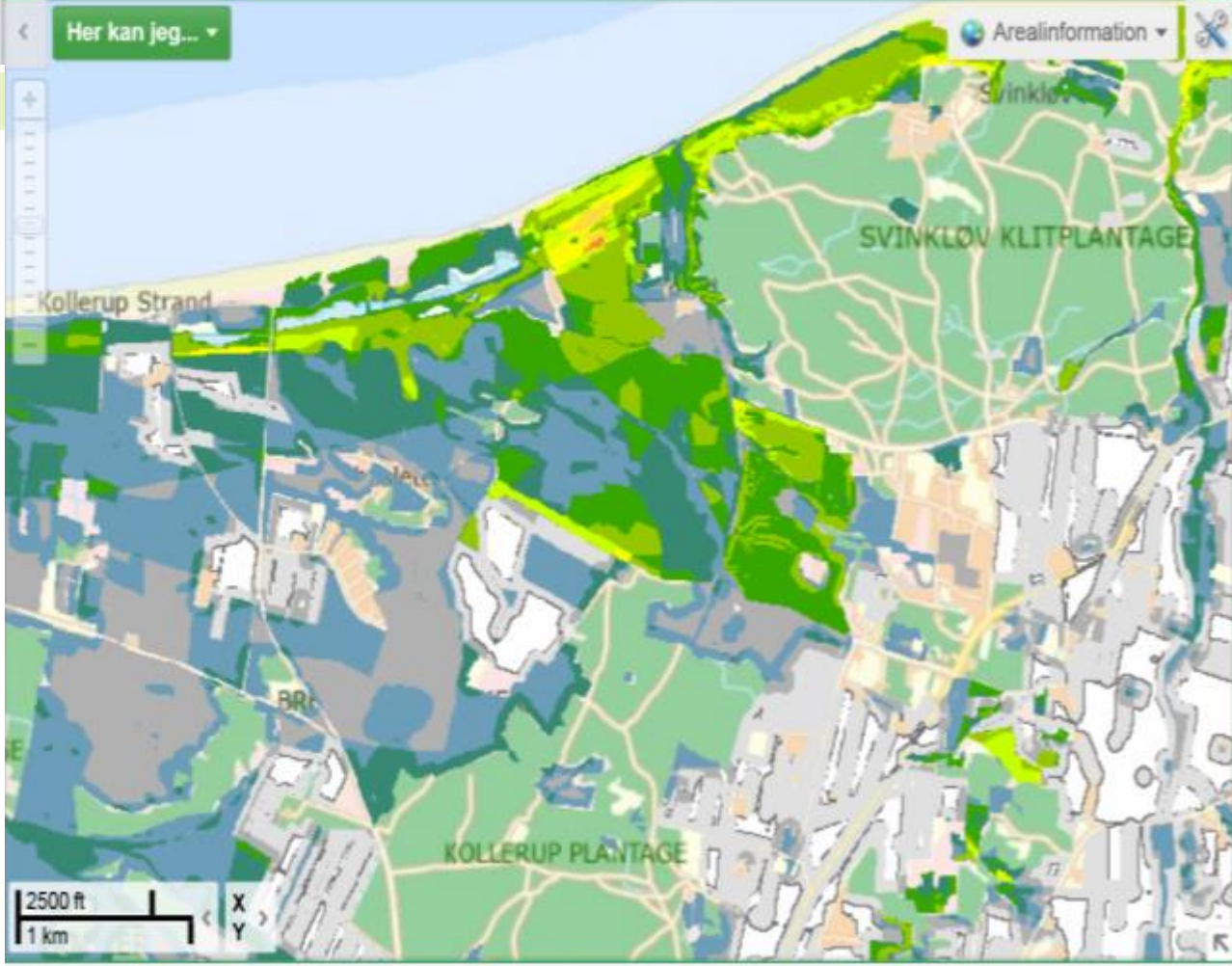

TILSKUD TIL PLEJEGRÆSORDNINGEN FRA 2015 - MÅLRETTET NATURPLEJE

- Uden for Natura 2000 områderne: HNV score på min. 5. på min. 0,1 ha af *marken*
- *Marken* ikke = indhegningen (kan bestå af flere marker). En mark = areal indberettet i Fællesskema.
- Prioritering af arealer med den højeste score
- Kortet opdateret ultimo 2014 med nye artsfund



Foto: Heidi Holbeck



HVEM KAN SØGE TILSKUD?

- I PRIORITERET RÆKKEFØLGE

- Arealer i de særligt udpegede Natura 2000 områder (min. 50 pct.)
- Arealer uden for Natura 2000 med en HNV score på 5 og mere
- Arealer i Natura 2000, hvor min. 90 pct. er gentegning af tilsagn
- Arealer som er med i vådområdeprojekt

MANGE VIL IKKE KUNNE FÅ TILSKUD I 2015

- § 3 arealer med lav HNV score
- Ca. 14 % af de nuværende tilsagn med plejegræs uden for N-2000 kan ikke gentegnes. Det svarer til ca. til 10.000 ha.
- Ca. 15.000 ha under artikel 68 kan ikke gentegnes
- MEN ikke alle skal gentegnes i 2015
- Årlig opdatering af HNV-kortet

Tjek HNV værdien på dine arealer på www.arealinfo.dk

HNV (områder med høj naturværdi)

- 0
- 1
- 2
- 3
- 4
- 5
- 6
- 7
- 8
- 9
- 10
- 11
- 12
- 13
- 14

Nyheder Service status Driftsstatus Vejledninger Search...

Skala: 1: 14.916

Information (punkt) + Spring til bogmærke

Tegneværktøjer

• Punkt Linje Elipse Polygon Trekant

T Tekst Frikånd Cirkel Rektangel Pil

Fortryd Fjern grafik Rediger

Genskab Slet

Hvad er dette? Hjælp

Arealinformation

Temanavn: HNV-Indikatorkort

[Zoom til objekt](#) [Panorer til objekt](#) [Dan en rapport](#) [Kopier objekt](#) [Tilføj til Eksporter objekternes vedhæftninger](#)

Detaljer	Attributter
HNV score:	5
Kystnærhed:	Nej
Lavbundsareal:	Ja
Skråning/Skrænt:	Nej
Beskyttet natur:	Ja
Nærhed til beskyttet natur:	Ja
Nærhed til småbiotop:	Nej
Ekstensiv landbrugsdrift:	Ja
Økologisk mark:	Ja
Planteindikator 1:	Nej
Planteindikator 2:	Nej
Planteindikator 3:	Nej
Forekomst af rødlistet/bilags art 1:	Nej
Forekomst af rødlistet/bilags art 2:	Nej
Levesteder:	Nej

TILSKUD TIL PLEJEGRÆSORDNINGEN FRA 2015 - MÅLRETTET NATURPLEJE

- I Natura 2000 områderne
 - Kun i de særligt udpegede Natura 2000 områder
 - Der kan ikke søges tilskud til § 3 arealer i Natura 2000, hvis de ikke er udpeget som særligt udpegede områder eller skal gendegnes

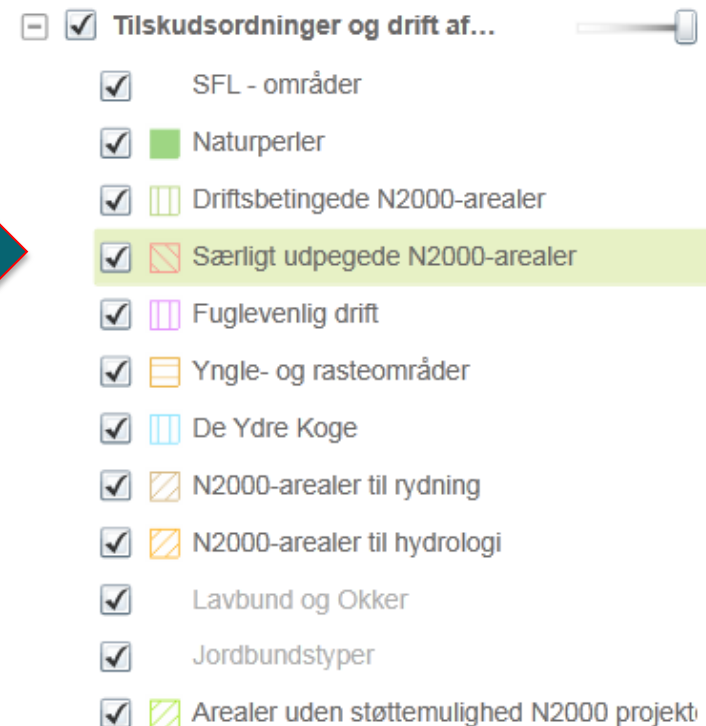

TILSKUD TIL PLEJE AF GRÆS- OG NATURAREALER

Arealer med Grundbetaling

Forpligtigelse	Tilskud
Slæt	850 kr. pr. ha
Afgræsning eller slæt	1.650 kr. pr. ha

Arealer uden Grundbetaling

Forpligtigelse	Tilskud
Slæt	1.050 kr. pr. ha
Afgræsning eller slæt	2.600 kr. pr. ha

GRUNDBETALING OG NATURPLEJE

- Tag stilling til dine arealer
- Kan der søges Grundbetaling?
- Der kan i 2015 søges grundbetaling til flere arealer, men aktivitetskravet skal overholdes



NYE REGLER FOR PLANTEDÆKKE PÅ GRÆSAREALER I 2015

- Alle arter af græs, grøntfoder og naturligt forekommende urter er støtteberettiget i grundbetalingsordningen
- Dvs. ingen negativliste på græsarealer i 2015 😊
- Landbrugsarealer med græs kan derfor godkendes uanset plantesammensætningen, hvis aktivitetskravet om slåning eller afgræsning er overholdt
- Områder over 100 m², der ikke består af græs eller andet grøntfoder, f.eks. vedplanter (herunder lyng), mos, lav o.l. er ikke støtteberettiget

FRA 2015 BLIVER SLÅNINGSKRAVET EN STØTTEBETINGELSE OG IKKE ET GLM-KRAV!

- Slåningskravet skal overholdes på alle græsarealer hvor der søges grundbetaling.
 - Ingen krav om slåning på græsarealer hvor der IKKE søges grundbetaling
- *Enten* slåning af hele arealet
 - Slåning mindst én gang om året i perioden fra 1. juni til 15. september
 - Arealer over 100 m², der ikke er slået, er ikke støtteberettigede
- *Eller* afgræsning
 - Over 50% af arealet skal bære præg af afgræsning og være under 40 cm pr. 15. september
 - Arealer over 100 m², hvor plantedækket ikke bærer præg af afgræsning er ikke støtteberettigede.

NATURAREALER – DEFINITION

- Adskiller sig fra landbrugsarealer ved f.eks. opvækst af træer, buske, krat, stive græsarter, vedplanter og/eller vådbundsplanter.
- F.eks. hede/mose-arealer eller arealer der er dækket af vand i lange perioder af året

ANSØGNING MED TILBAGEVIRKENDE KRAFT

- Hvis der var en 1 årig artikel 68 ordning på arealet i 2014 kan der i 2015 søges med tilbagevirkende kraft fra 1. september 2014
- Betingelserne skal være opfyldte fra 1. september og opfylde betingelserne for at søge tilskud

SANKTIONSBESTEMMELSER - UDKAST

- 4 kategorier:
 - 1 =10%, 2 = 25%, 3 = 50% og 4 = 100%
- Dertil 100 % + bortfald og krav om tilbagebetaling
- Eksempler:
 - Ingen tegn på at der har været dyr på arealet = kategori 4 + bortfald
 - Der er 60-84% af det fastsatte antal dyr på arealet = kategori 3
 - Brug af pesticider på arealet = kategori 4
 - Samhegning med en anden tilsagnshavers areal = kategori 1
 - Kontrol efter synlig græsning – delområder ikke afgræsset = kategori 3

VALG AF KONTROLFORM I PLEJEGRÆSORDNINGEN

- Synlig afgræsset pr. 15.9.
Eller
- Fast græsningstryk i juni, juli og august

KONTROLKRAV I PLEJEGRÆSORDNINGEN

- Arealer med GB: Skal d. 15. september være synligt afgræsset = min. 50 pct. af plantedækket er tydeligt afbidt og minde end 40 cm.
- Arealer uden GB: Min. 50 pct. er tydeligt afbidt. På hede, dog 50 pct. mellem lyngen.
- Før: "tydeligt afgræsset" og tæt lavt plantedække
- Nu: "tydeligt afbidt" og synlig afgræsset = det samme



Ikke støtteberettiget



Støtteberettiget

KONTROL AF NATURAREALER – FAST GRÆSNINGSTRYK

- Alternativ til kontrol efter plantedække
- Valgmulighed fra 2012
- Før min. 1,5 st. pr. ha. Nu min. 1,2 st. pr. ha.
- MEN kommunen kan fastsætte et lavere græsningstryk, ud fra en faglig vurdering
- Dyrene skal gå på arealet i juni, juli og august
- Husk af meddele til NaturErhvervstyrelsen, hvis dyrene skal flyttes



KONTROL EFTER FAST GRÆSNINGSTRYK

- Arealet skal være egnet til afgræsning
- De arealer, hvor dyrene gør en forskel kan medregnes
- Dvs. det kan afhænge af dyr og racer
- Arealer, der slet ikke bære præg af en afgræsning skal fratrækkes f.eks. arealer med massiv rørskov, tæt buskads, eller arealer under vand
- Der ses ikke på plantedækket!!!
- Kontrollen tæller dyr!!



KONTROL EFTER FAST GRÆSNINGSTRYK

- Der kan ikke laves foldskifte
- Dyrene skal være på arealet i de måneder
- Men det åbner op for afgræsning af ekstensive arealer



KONTROL EFTER FAST GRÆSNINGSTRYK

- Kan fra 2015 kun vælges på tilsagn uden GB!
- Relevant på de ukorrekte naturarealer uden foldskifte og samhegning
- Sørg for at dyreholder er bekendt med reglerne!



NYT: TILSKUDSFODRING

- Tilskuds fodring af kalve under 6 måneder tilladt i kalveskjul
- Halm til strøelse tilladt
- Søg dispensation ved tilskuds fodring af kalve på § 3 arealer
- Ingen tilskuds fodring i indhegningen ved kontrol efter fast græsningstryk på tilsagn fra 2015

ANDRE LEMPELSER

- Kravet om at udfylde gødningskvoteberegning ophører
- Lettere at komme ud af tilsagn
 - Ved slag og bortforpagtning kan man komme ud af tilsagn



Projekter i Natura 2000-områder:

Projektordning med 100% i tilskud

Tilskud til forberedelse til afgræsning

- Klargøring af arealer til afgræsning, opsætning af hegn, vandforsyning og fangfolde

Tilskud til rydning af tilgroede arealer

- Til at rydde tilgroede arealer for træer og buske og fjerne dem
- Skal finde skånsom og billig løsning

Tilskud til ændret hydrologi

- Afbryde dræn eller lukke afvandingsgrøfter



100% TILSKUD TIL RYDNING AF VISSE AREALER I NATURA 2000-OMRÅDER

- KRÆVER MASKINER DER KAN FORETAGE SKÅNSOM RYDNING
- KRÆVER DISPENSATION FRA KOMMUNEN



Smag på landskabet

Formål med projektet:

- At udvikle og styrke naturplejen i Danmark
- At udvikle et koncept for naturpleje og afsætning af kød produceret på naturarealer

Hvordan:

- Medvirke til at sikre at danske landmænd har et godt incitament til at lave naturpleje
- Ved at finde løsninger der gør det nemmere at udføre naturpleje
- Ved at bevare og pleje værdifulde naturarealer, med fokus på biodiversiteten
- Vidensdeling og erfaringsudveksling bl.a. via netværk



midt
regionmidtjylland

Derudover har projektet fået støtte fra Kvægafigtsfonden, Region Midtjylland samt kommunerne Ringkøbing-Skjern, Skive, Holstebro og Randers.



RESULTATER FRA PROJEKTET

- Det kan lade sig gøre at lave naturpleje
 - De gode eksempler
- Finde løsninger for landmænd
- Vidensdeling
- Samspil mellem dyr og natur
- Afsætning af kød
- Kvalitetsmærke
- Forbrugernes ønsker
- Naturkøds kvalitet
- Fokus på rådgivning
- Ny forening dannet



HVEM HAR SUCCES MED NATURPLEJE?

- DE GODE EKSEMPLER

- Engagerede landmænd
- Dem der har en god indsigt i de kvægfaglige hensyn på naturarealer
- Dem der kan optimere arbejdsgange
- Dem med robuste racer
- Dem der har et godt samarbejde med kommunen
- Dem der selv har vinterfoder



LØSNINGER FOR LANDMANDEN

- Naturplejen skal være mere enkel med mere gennemskuelige regler
- Barrierer identificeret og forslag til hvordan naturplejen kan blive mere attraktiv
- Bl.a. ved at komme med forslag til tilpasning af tilskudsregler



Vi deler viden

- Naturpleje i praksis – erfarings- og vidensopsamling
- Vidensdeling, samarbejde og forbedret rådgivning fra konsulenter og kommuner til landmænd – gensidig forståelse





Hegn

Inden der bliver sat hegn op, er der en række ting, der skal tages stilling til. Det er vigtigt at beslutte, hvilken type af hegn og kvalitet, der er behov for. Desuden bør man planlægge, hvordan hegnet kan sættes op, så man er sikker på at opnå de bedste mulige adgangsforhold til pasningen af dyrene. Det er også afgørende, hvordan der føres strøm til hegnet, og nogle naturområder kan den eneste mulige løsning være solcelleanlæg eller batteri.

Hvis lodsejer, dyreholder og hegnsejer ikke er den samme person, bør der laves en græsningsaftale eller en græsningsaftale, inden hegnet opsættes. Skel mellem marken, helst sammen med naboen, så man undgår hegne for tæt på skel.

Type af hegn

Fælles for alle typer af elhegn er, at der skal laves god jordforbindelse, og at hegnet er ekket for en afstand af ca. 200 m fra stærk strøm.

- Kvæg
 - En tråd er normalt nok til kreatur, men på naturområder opsættes 0,5 og 0,9 meters højde.
 - Minimum to tråde, hvis der er i arealet.
 - Minimumskrav til spænding er 10 kV.
- Heste
 - En tråd er ofte nok til heste, der opsættes normalt 2 tråde på 1,5 meters højde.
 - En tommelfingerregel siger, at tråden skal være midt på hestens bringe.



Førstegangspølse

Førstegangspølse er den betegnelse, man bruger, når man påbegynder pølse af arealer, der ikke har været drevet eller plejet i flere år. Med førstegangspølse ændrer man arealets tilstand. Derfor skal man have kommunens tilladelse, før man påbegynder med pølse på SS3 beskyttede arealer. Kommunen kan også vejlede om, hvordan førstegangspølsen udføres bedst.



Økonomi i naturpleje

Før man går i gang med naturpleje, er det vigtigt at have et forhold til økonomien. At der er økonomi i naturpleje afhænger af mange faktorer, som f.eks. størrelsen af arealet, den type naturpleje, der udføres, og om der er andre aktiviteter på arealet.

Økonomiske aspekter i naturpleje omfatter bl.a. omkostninger til drift og vedligeholdelse af arealet, og indtægter fra salg af produkter og andre aktiviteter på arealet. Det er vigtigt at have et klart billede af økonomien, før man går i gang med naturpleje.



EU-støtte til naturpleje ved forpagtnings- og græsningsaftaler

Før man søger EU-støtte til et landbrugs- og naturareal, er det vigtigt at være helt sikker på, hvem der råder over arealet. Ved forpagtningsaftaler er det forpagter, der kan søge om EU-støtte, mens det i græsningsaftaler er ejeren.

Derfor er det vigtigt, at grundlaget for aftalen er klart, og at det er helt klart, hvem der har råderetten. Der er set eksempler, hvor to ansøgere har søgt støtte til det samme areal - begge i den tro, at de havde råderetten ud fra samme aftale.

EU-støtte til landbrugs- og naturarealer udbetales til den, der råder over arealet og samtidig overholder betingelserne for at modtage støtte. Derfor skal man kunne dokumentere, at man er den aftalende part, der har råderetten, hvis man for eksempel søger enkeltbetalingsstøtte, økologistøtte, støtte til miljøændringer og lignende. Hvis man ikke kan påvise sin råderet over arealet, kan det føre til krav om tilbagebetaling og i værste fald sanktion.

Aftalens strings starter allerede i valg af ord. Udtrykket "forpagtningsaftale" dækker aftaler, der tillægger forpagter råderetten over arealet, mens "græsningsaftale" sikrer, at det er ejeren, der fortsat råder over arealet. I forpagtningsaftaler er det således forpagter, der kan søge om EU-støtte, mens det i græsningsaftaler er ejeren.



18 faktaark udarbejdet af Landbrugsinfo.dk

Find dem på www.Landbrugsinfo.dk

Foto: Heidi Bour Halbock

FOKUS PÅ NATUR OG DYR

- Økonomi i naturplejen undersøgt
- Dyr vejet ved ind- og udbinding
- Naturplejeplaner udarbejdet på alle projektarealerne
- Effekt af afgræsning for naturen undersøgt
- Dyreholdernes erfaringer indsamlet



AFSÆTNING AF KØD

- Hvad efterspørger forbrugerne?
- Workshops afholdt for landmænd og afsætningsled
- Fokus på afsætning af naturkød
- Hvordan kan man som landmand selv forbedre kødkvaliteten?

WORKSHOP 7. JANUAR

AFSÆTNING AF NATURKØD



FOTO: MOGENS STENDAL OG LEIF K



Workshoppen foregår:
Den 7. januar 2015, kl. 9.00-15.30
Foodture Lab/AgroTech
Agro Food Park 13, 8200 Aarhus N

GRATIS FOR MEDLEMMER
KR. 200,- FOR IKKE-MEDLEMMER
(gratis ved indmeldelse på dagen)

Tilmeldingsfrist 31. december til
Elena Skytte, AgroTech A/S

Vil du have konkrete tips til at give dine kunder en førsteklasses oplevelse med kød fra naturpleje?

Workshoppen for landmænd sætter fokus på, hvad afsætningsledet og forbrugerne lægger vægt på, når de køber kød - og fokus på, hvad man som landmand selv kan gøre for at øge kødkvaliteten.

Mød blandt andre kødgrossisten, detailslagteren og supermarkedet, og hør hvilke krav de stiller til kødkvalitet, ensartethed og leveringssikkerhed. Du får også inspiration til, hvad du selv kan gøre hjemme i produktionen i forhold til fodring, træning og til slagteriet, afivning, og hvilke krav du kan stille til din slagter.

UNDERSØGELSE AF KØDKVALITET DEN GODE HISTORIE: NATURKØD ER SUNDT

- Dyr slagtet direkte fra græs har (foreløbige resultater fra 2013):
 - Lavt fedtindhold
 - Sundere fedt (flere omega -3 fedtsyrer og lavere omega -6/omega -3 ratio). Positivt!
 - Flere antioxidanter (A og E-vitaminer)

Kilde: MARGRETHE THERKILDTSEN
Aarhus universitet, INSTITUT FOR FØDEVARER



SENSORISK BEDØMMELSE - SMAG

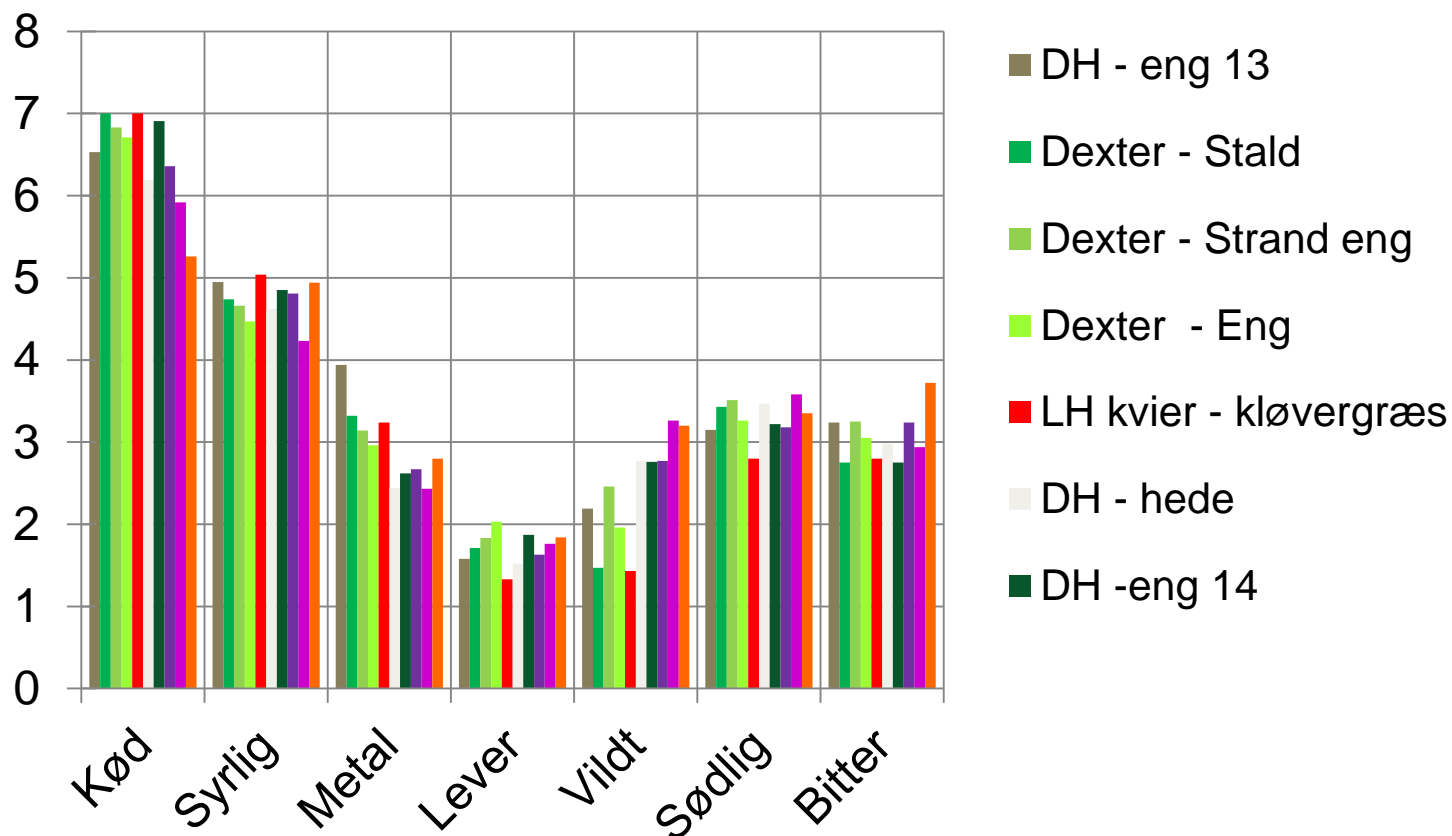

SENSORISK BEDØMMELSE - TEKSTUR

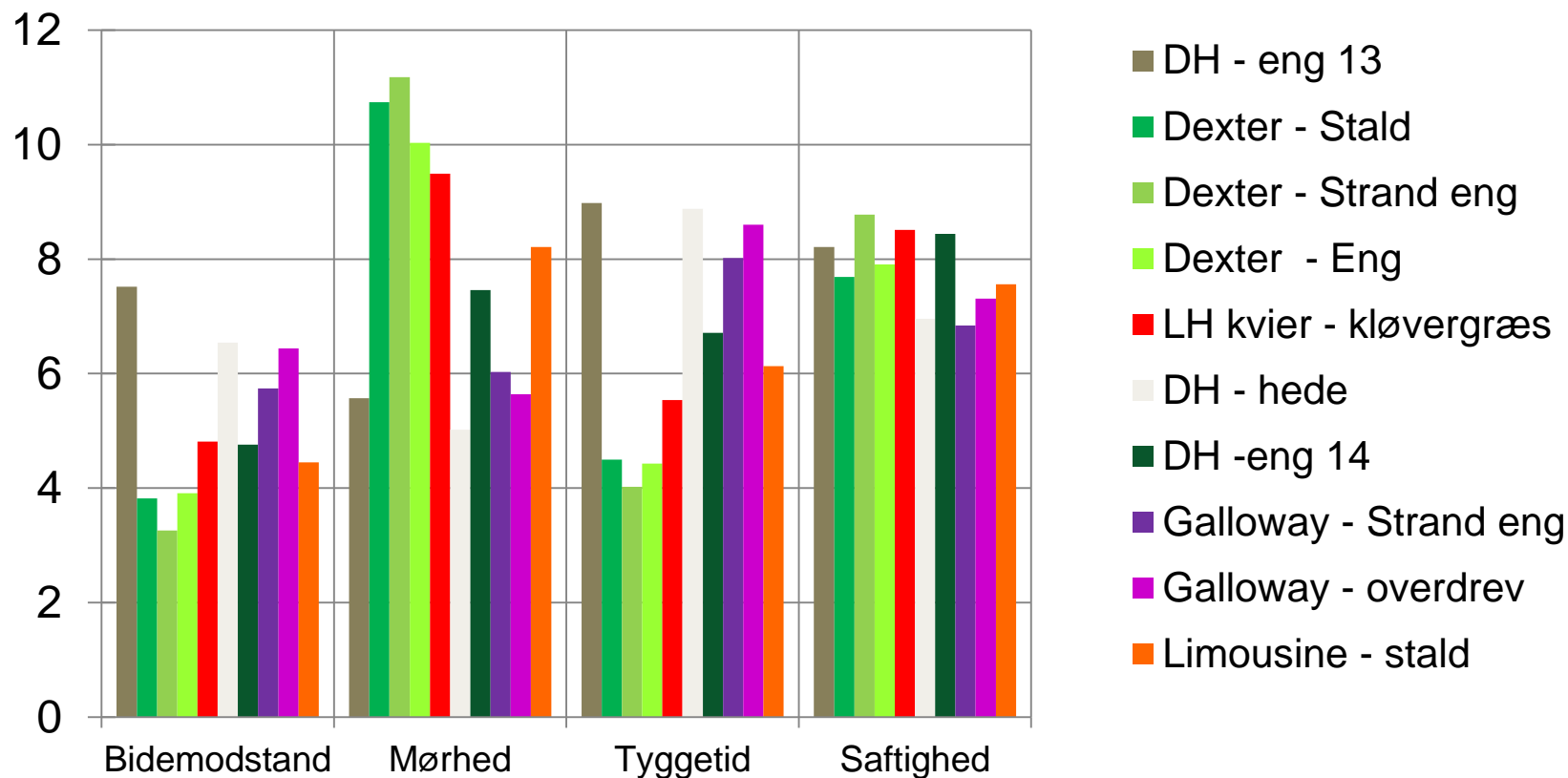

Kilde: MARGRETHE THERKILDSEN
Aarhus universitet, INSTITUT FOR FØDEVARER

SENSORISK BEDØMMELSE

- Kun mindre forskelle i smag og aroma i forhold til dyr slagtet direkte fra naturarealer sammenlignet med kød fra dyr slutfedet på kløvergræs og kraftfoder
- Størst variation i kødets tekstur – afhænger af naturtyper, race, alder på dyr →
- Der skal fokus på modning af kødet

FOKUS PÅ VIDEN – FRA EKSPERTER

- Projektet har vist, at det er vigtigt med dygtige rådgivere med viden om naturpleje
- Derfor er der udarbejdet en ekspertliste inden for :
 - Naturforvaltning (regler om natur)
 - Tilskud til naturpleje
 - Kvæg i naturplejen
- Listen kan ses på www.smagpaalandskabet.dk



Ny forening vil fremme naturpleje

»Smag på Landskabet« er en ny forening, hvor alle interessenter arbejder for at fremme naturpleje og naturkød fra naturarealer.

NATURKØD

AF KAJ LIND SØRENSEN

Med en stillende generalforsamling tirsdag aften da nede landmænd, gårdbutiksejere, slagtere og restauranter en forening – Smag på Landskabet – til fælles afsætning og markedsføring af naturkød.

Der var stor interesse for at deltage i generalforsamlingen på Sobro Kro. En af de 180 spørge- og diskussions-



Omkring 180 personer deltog i den stiftende generalforsamling i Sobro ved Århus. Uøste projektkøber for Smag på Landskabet, Jacob Boes, er der mere end 200.000 hektar, der skal natursplejes med dyr. (Foto: Kaj Lind Sørensen)



NY FORENING "SMAG PÅ LANDSKABET"



Den nye bestyrelse for Smag på Landskabet er: Ronnie Bach, København, kødgrossist. Jens Ole Hededal, Randers, dyreholder, Dexter-kvæg. Peter Brinkmann Kristiansen, Jammerbugt, ejer og stifter af virksomheden Fresh Food People. Christian Christensen, København. Michael Pedersen, biolog, dyreholder, ansvarlig for naturpleje på Ledreborg Gods. Førstesuppleant Ole Sørensen, formand for mælkeproducenterne i Økologisk Landsforening. Andensuppleant Jørgen Blazejewicz, Holstebro, naturplejer med får. (Foto: Louise Nathansen Thuesen)

KVALITETSMÆRKET NATURKØD

"DET' NATURKØD"



- Målet er at lave et genkendeligt mærke for salg af naturkød
- Kød produceret efter særlige kriterier for dyrevelfærd, krav til arealer m.m.
- Nicheprodukt af høj kvalitet
- Primært salg fra gårdbutikker og små producenter – kan ikke levere en ensartet vare hele året igennem
- Undersøgelse viser at forbrugerne gerne vil betale en merpris for kvalitetsprodukter

PROJEKTET OG FORENINGEN - NU OG FREMOVER

- Afslutningsseminar for projektet
 - Og generalforsamling for foreningen
- 17. marts 2015**
- Læs mere på: www.smagpaalandskabet.dk



Tak for opmærksomheden

